2-комн. кв.

23 ноября, 11:10

Московская область, Мытищи городской округ, пос. Нагорное, Датский квартал ЖК, ул. Полковника Романова, 7к1

Метро: Медведково, 9 мин. на машине

16 000 000 ₽ возможна ипотека

338 984 ₽ за м²

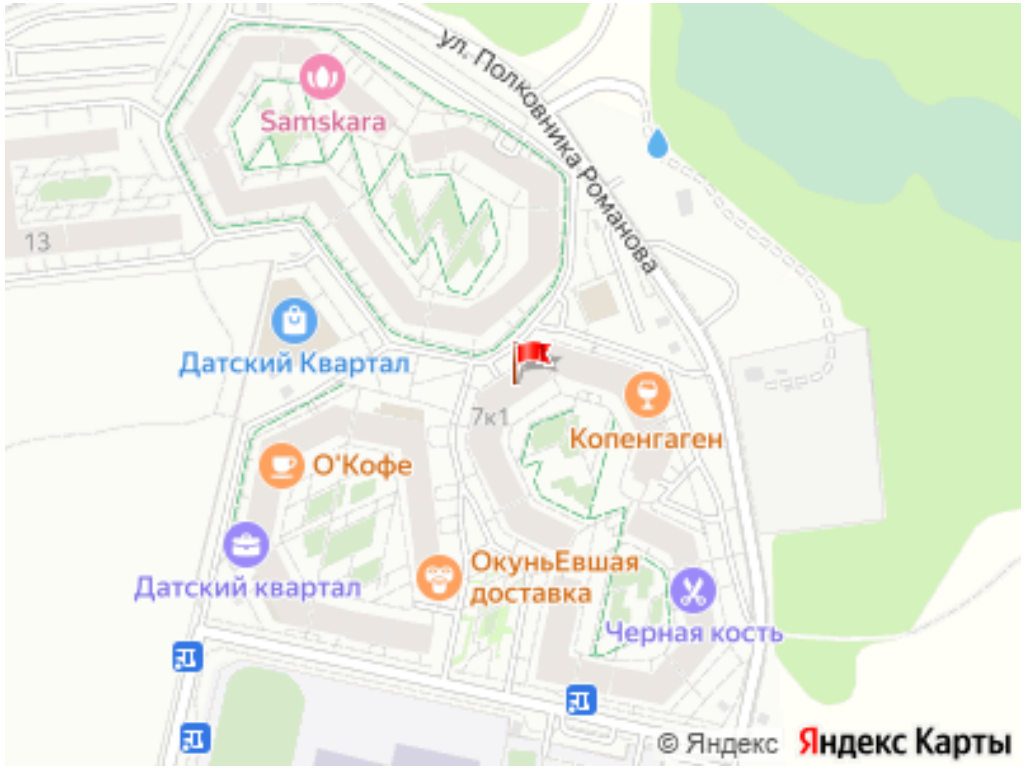

Общая информация:

Этаж:	15 / 22
Тип дома:	вторичка, кирпично-монолитный
Тип продажи:	свободная
Общая площадь:	47.2 м²
Площадь комнат:	15-20 м²
Жилая площадь:	35.0 м²
Площадь кухни:	5.0 м²
Санузел:	1 совм.
Балкон:	1 лодж.
Лифт:	2 пасс.
Вид из окна:	улица
Телефон:	нет

В квартире:

✗ Телефон

Представитель: **Мария Мусиенко**

Арт. 146757738 Светлая квартира с видом на лес — с возможностью покупки в ипотеку под 12,25% Здесь много света и пространства для комфортной жизни. Удобная планировка позволяет принимать гостей на кухне, устраивать уютные киновечера и отдыхать в отдельной спальне с большим окном и видом на лес Вместительные шкафы помогают поддерживать порядок и оставляют больше свободного места для жизни. А тёплый балкон можно обустроить под рабочую зону или место для утренней йоги Квартира, которую стоит увидеть лично, чтобы почувствовать её простор и атмосферу Позвоните — отвечу на вопросы, расскажу об условиях ипотеки и договорюсь с вами о просмотре Если для покупки этой квартиры вам необходимо сначала продать свою недвижимость в Москве или другом регионе, помогу организовать продажу и согласовать сроки обеих сделок, чтобы вы могли спокойно спланировать переезд.

© 2012 - 2026 ЦИАН. Крупнейшая и самая достоверная база данных по аренде и продаже жилой, коммерческой и загородной недвижимости - www.cian.ru

Ссылка на объявление: https://www.cian.ru/sale/flat/335354258



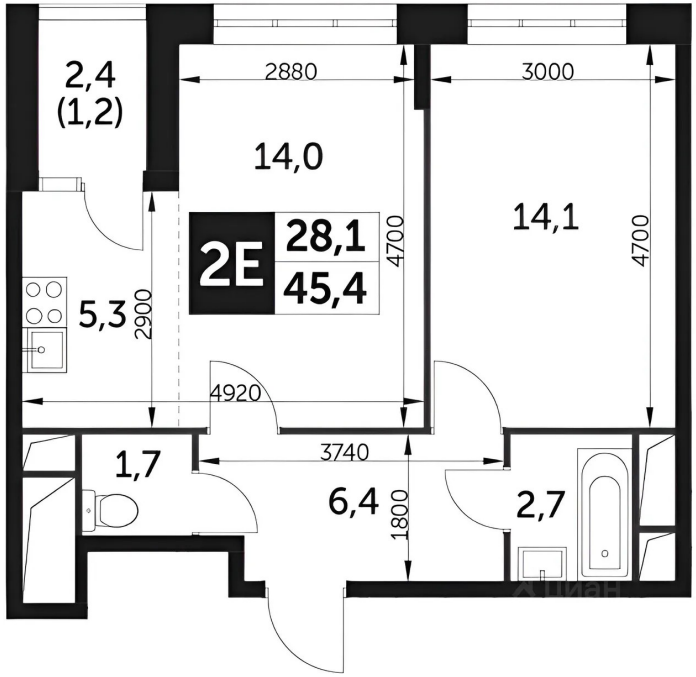

© 2012 - 2026 ЦИАН. Крупнейшая и самая достоверная база данных по аренде и продаже жилой, коммерческой и загородной недвижимости - www.cian.ru







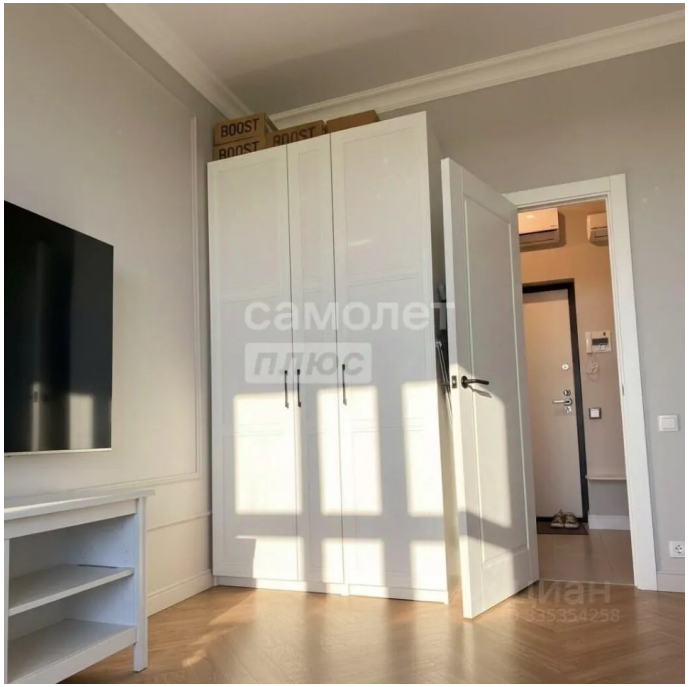

© 2012 - 2026 ЦИАН. Крупнейшая и самая достоверная база данных по аренде и продаже жилой, коммерческой и загородной недвижимости - www.cian.ru









© 2012 - 2026 ЦИАН. Крупнейшая и самая достоверная база данных по аренде и продаже жилой, коммерческой и загородной недвижимости - www.cian.ru







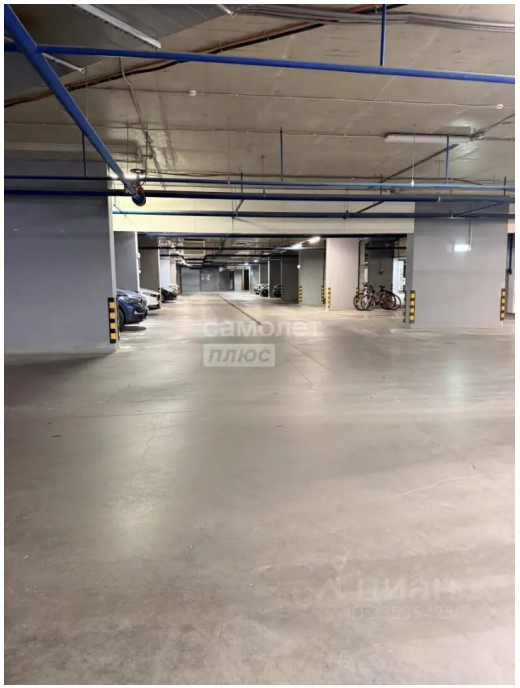

© 2012 - 2026 ЦИАН. Крупнейшая и самая достоверная база данных по аренде и продаже жилой, коммерческой и загородной недвижимости - www.cian.ru

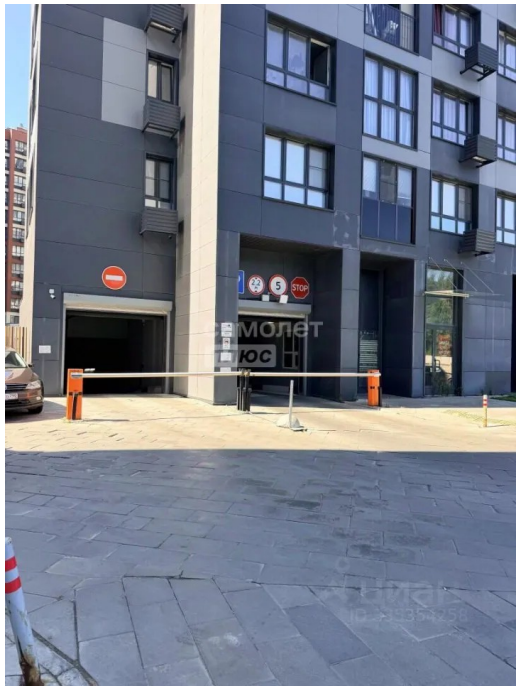



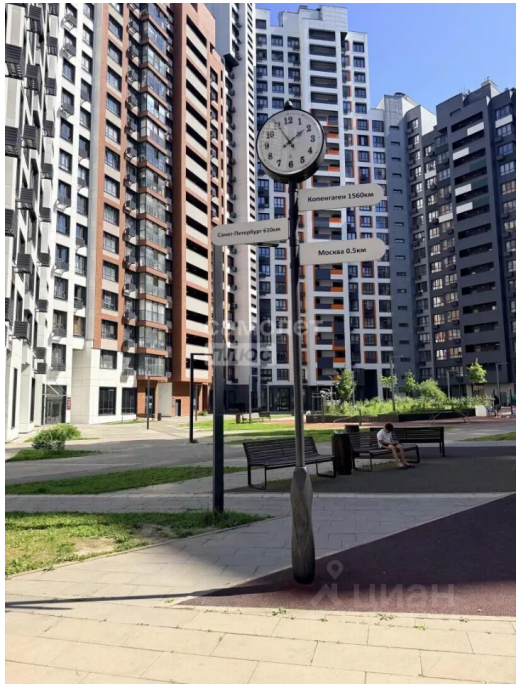

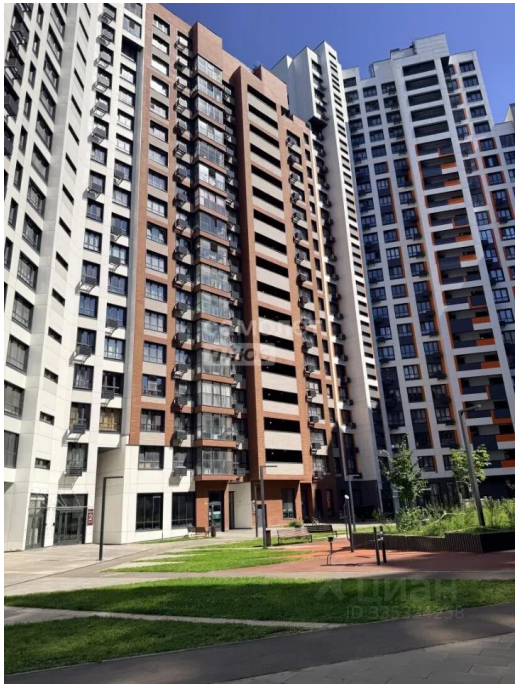

© 2012 - 2026 ЦИАН. Крупнейшая и самая достоверная база данных по аренде и продаже жилой, коммерческой и загородной недвижимости - www.cian.ru

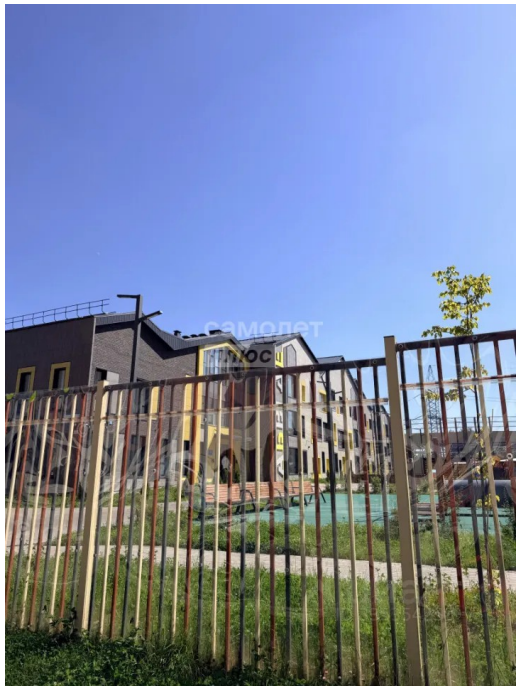





© 2012 - 2026 ЦИАН. Крупнейшая и самая достоверная база данных по аренде и продаже жилой, коммерческой и загородной недвижимости - www.cian.ru